



CERTIFICADO DE ORIGEN DIGITAL COD

**Entre la República Argentina y la
República Federativa de Brasil**

Manual para Usuarios Externos

Versión 1.2

Mayo 2017

ÍNDICE

INTRODUCCIÓN	3
LINEAMIENTOS	4
PAUTAS PROCEDIMENTALES.....	5
1. REMISIÓN DEL ARCHIVO XML.....	6
A) F3017.20040410024.BR036A1815000001100	7
B) BR036A1815000001100	12
C) REENVÍO CERTIFICADO DE ORIGEN DIGITAL (COD).....	14
2. REGISTRACIÓN EN EL SISTEMA INFORMÁTICO MALVINA (SIM)	15
3. VISUALIZACIÓN DE LOS CERTIFICADOS DE ORIGEN DIGITAL ENVIADOS	15

INTRODUCCIÓN

El presente Manual fue elaborado para acompañar e instruir a los auxiliares del servicio aduanero (despachantes e importadores/exportadores), sobre la implementación del Certificado de Origen Digital (COD) entre la República Argentina y la República Federativa de Brasil, de acuerdo con lo normado por la Resolución General N° 4043-E/2017 (AFIP).

LINEAMIENTOS

El Certificado de Origen Digital entre la República Argentina y la República Federativa de Brasil, se implementará conforme el Sistema Informático de Certificación de Origen Digital (SCOD) en los términos de Resolución N° 386/11 del Comité de Representantes de la ALADI, sus modificatorias y complementarias.

PAUTAS PROCEDIMENTALES

Para poder efectuar la presentación del Certificado de Origen Digital, los usuarios deberán asociarse, para su utilización, el Servicio Web (AFIP) “SETI Certificado de Origen Digital”.

Los Auxiliares del Servicio Aduanero (despachantes, importadores/exportadores), deberán contar con Clave Fiscal (con nivel mínimo de seguridad 3), obtenida de acuerdo con el procedimiento dispuesto por la Resolución General N° 2.239 (AFIP), sus modificatorias y complementarias.

Administrador de Relaciones

Servicio Administrador de Relaciones

Este servicio le permite gestionar (incorporar y revocar) autorizaciones para operar servicios en nombre suyo o de la persona que represente. Las operaciones generan formularios oficiales AFIP. Los mismos se abren en ventanas emergentes para su mayor facilidad en la operación. Por favor tenga en cuenta esto a la hora de configurar su navegador.

- Utilizando el botón **"Adherir Servicio"** podrá asociar un servicio a su Clave Fiscal. Esta es una nueva opción más simple y rápida de utilizar. Tenga en cuenta que el mismo no es válido para habilitar un servicio en representación de otra persona.
- Utilizando el botón **"Nueva Relación"** podrá generar nuevas autorizaciones para utilizar servicios.
- Las autorizaciones podrán ser para Ud. mismo o bien para autorizar a otras personas para acceder a algún servicio en su nombre.
- Utilizando el botón **"Consultar"** podrá buscar las distintas relaciones existentes para su persona, discriminados por Representantes (Personas que lo representan a Ud.) y Representados (Personas que Ud. representa).

ADHERIR SERVICIO

Nueva Relación

CONSULTAR

-  **SETI ADUANA NIVEL 4**
Presentación de Declaraciones Juradas Aduaneras
-  **SETI Aduana**
Permite el envío de archivos electronicos aduaneros.
-  **SETI Certificado de Origen Digital**
Permite el envío de archivos COD (Certificados de Origen Digital) aduaneros

La información suministrada tendrá el carácter de declaración jurada.

Las especificaciones técnicas del Certificado de Origen Digital en el ámbito de la ALADI, se encuentran establecidas en el documento “Certificación de Origen Digital de la ALADI – Especificaciones Técnicas y Procedimientos Generales”, anexo que forma parte la Resolución N° 386 ALADI.

1. **REMISIÓN DEL ARCHIVO XML**

Antes de la remisión del archivo XML, a los efectos de su control, se sugiere ingresar en la siguiente dirección web: "<http://www.afip.gob.ar/aladi/>", donde podrá ver y verificar el COD, evitando de esta manera inconvenientes para su remisión o su posterior asociación con la destinación.

Se podrá remitir el archivo XML con las siguientes identificaciones.

Por ejemplo:

A) F3017.20040410024.BR036A18150000001100

B) BR036A18150000001100

A) F3017.20040410024.BR036A1815000001100

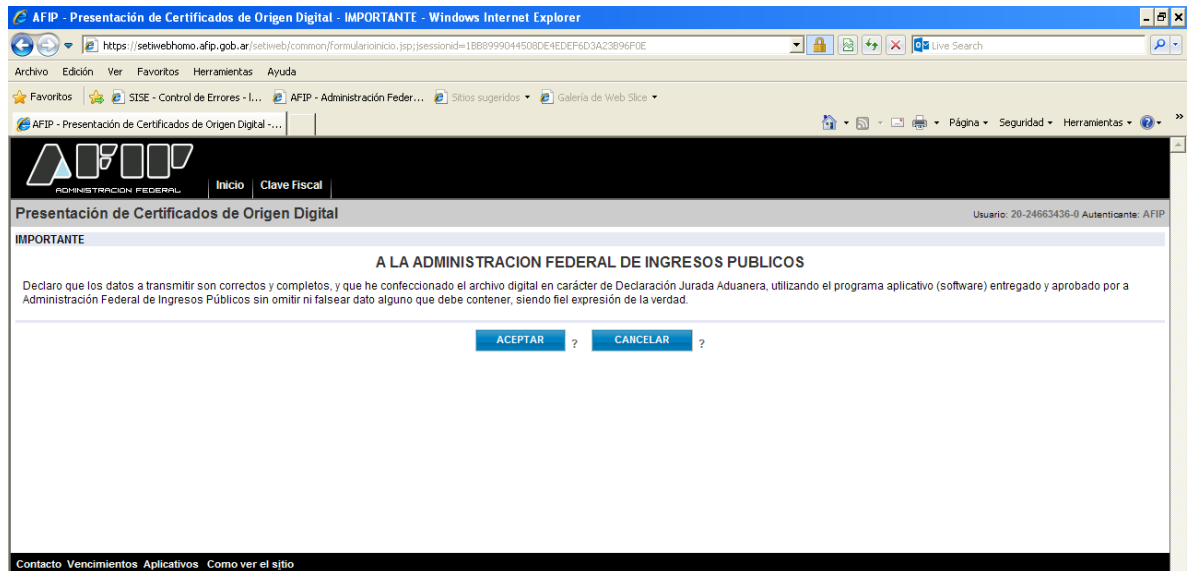

a) Se deberá seleccionar el archivo a enviar:

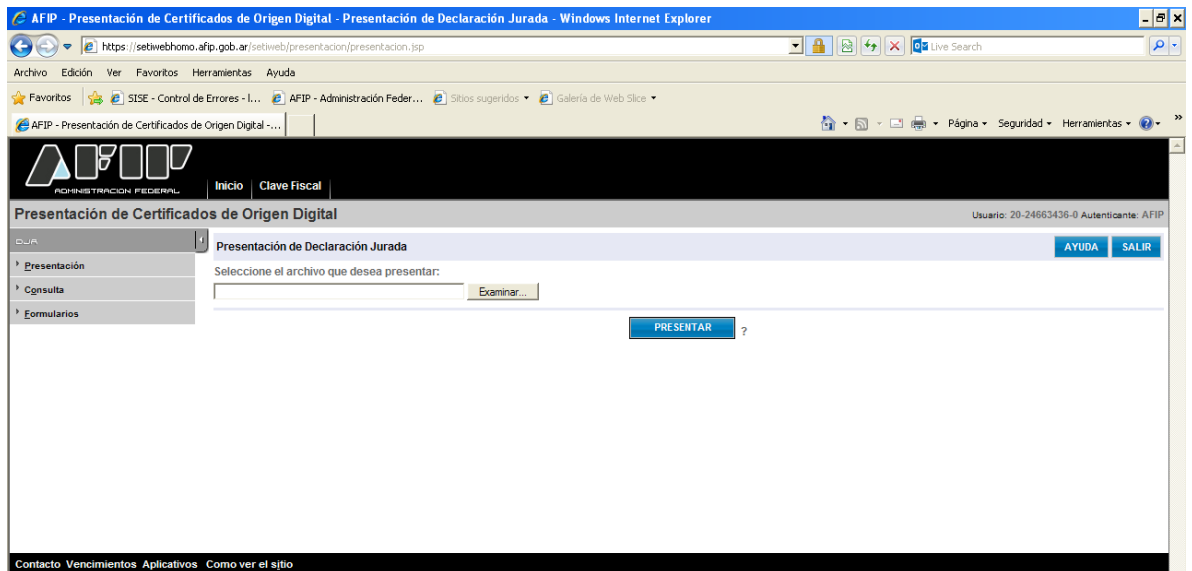

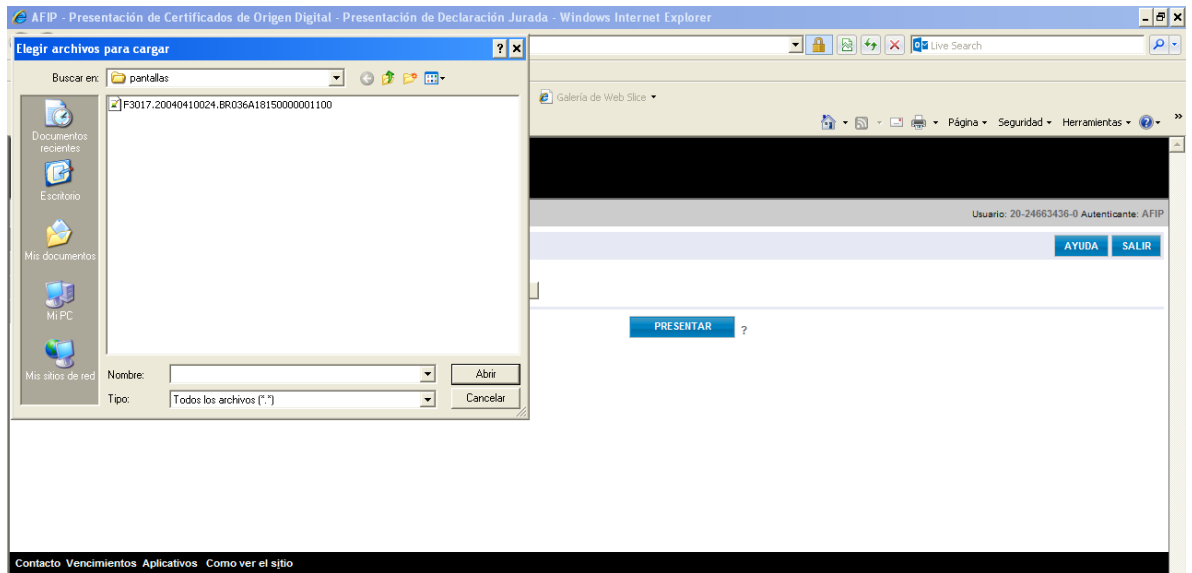

b) Se deberá confirmar y aceptar el envío del archivo:

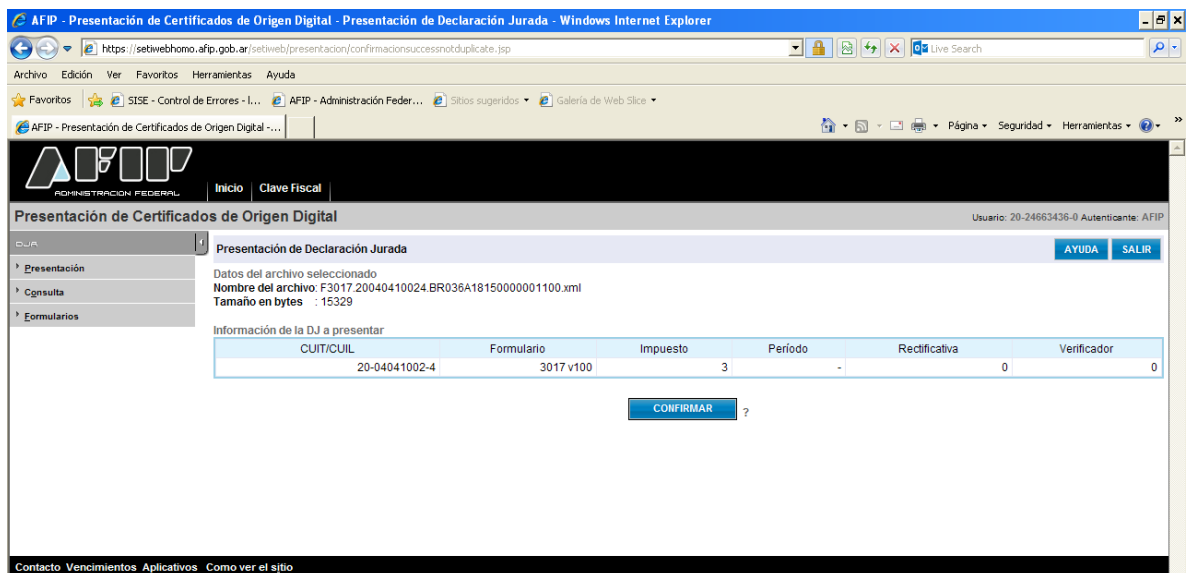

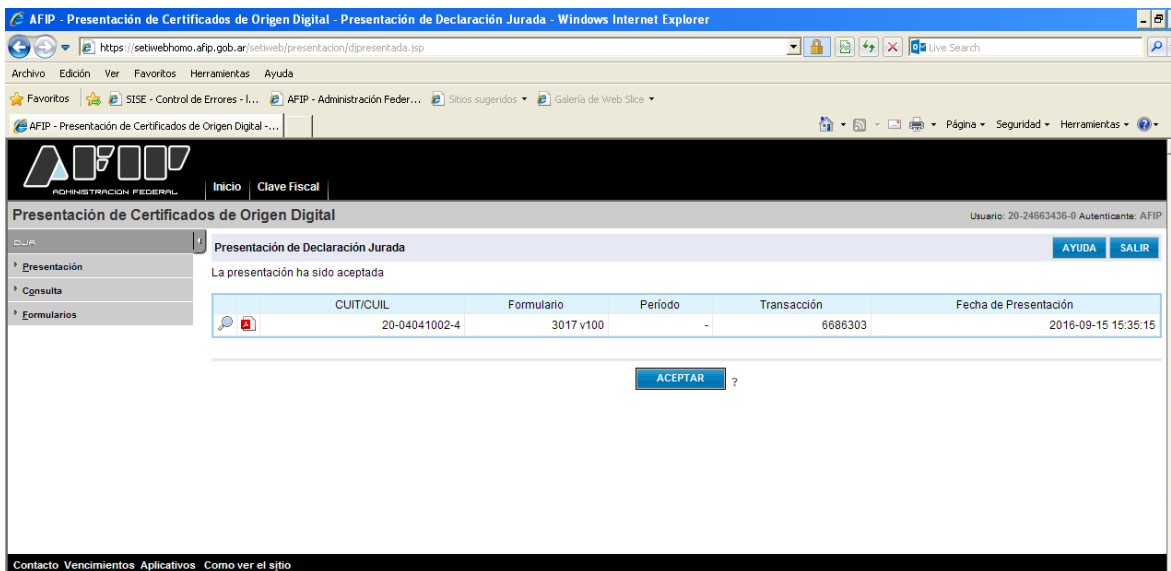

- c) Si el certificado fue recibido correctamente, se generará un acuse de recibo que servirá como comprobante de presentación del COD.



EL ACUSE DE RECIBO DEL COD NO IMPLICA LA VALIDACIÓN DE SU CONTENIDO, SÓLO APRUEBA LA ESTRUCTURA DEL CERTIFICADO E INDICA LA VALIDEZ DE SU FIRMA. TENGA EN CUENTA QUE LA PRESENTACIÓN EXITOSA DEL COD NO IMPLICA LA ACEPTACIÓN DEL CERTIFICADO DE ORIGEN EL CUAL QUEDARÁ SUJETO AL CONTROL DEL SERVICIO ADUANERO UNA VEZ QUE SEA VINCULADO A UNA DESTINACIÓN DE IMPORTACIÓN. POR LO EXPUESTO, SE RECOMIENDA LA VISUALIZACIÓN DEL COD ANTES DE SER VINCULADO A UNA DESTINACIÓN DE IMPORTACIÓN.

d) A continuación se muestran las pantallas de algunos errores que podrán presentarse:

1. Número inválido

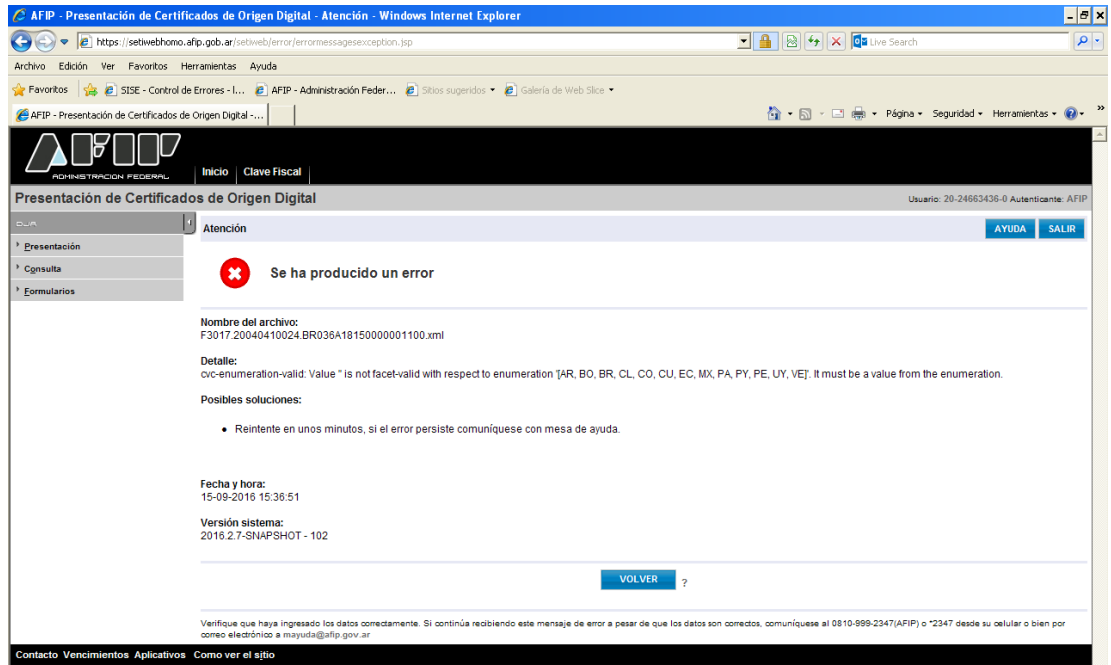

2. Cambio de datos en el XML

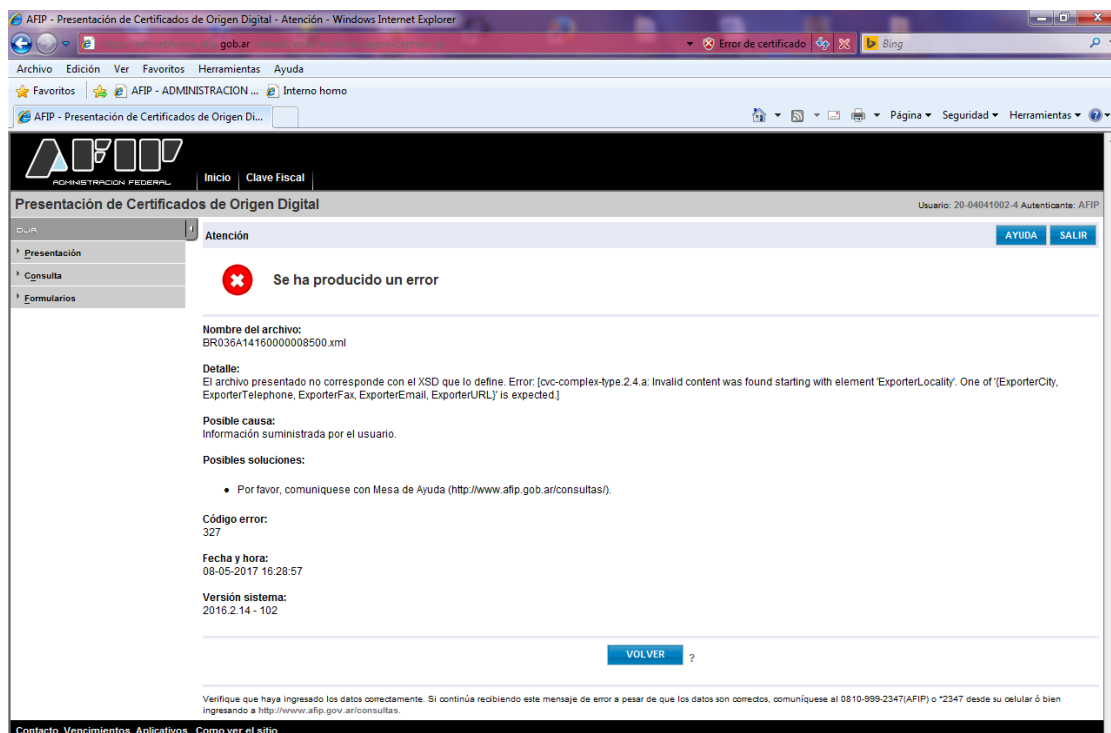

3. Error de formato

AFIP - Presentación de Certificados de Origen Digital - Atención - Windows Internet Explorer

http://webhome.afip.gob.ar/afip/entrambospagasescepcion.jsp

Archivo Edición Ver Favoritos Herramientas Ayuda

Favoritos AFIP - ADMINISTRACION ... Interno homo

AFIP - Presentación de Certificados de Origen Di...

ADMINISTRACIÓN FEDERAL Inicio Clave Fiscal

Presentación de Certificados de Origen Digital Usuario: 20-04041002-4 Autenticante: AFIP

Atención AYUDA SALIR

Se ha producido un error

Nombre del archivo:
BR036A1416000008500.xml

Detalle:
El archivo presentado no corresponde con el XSD que lo define. Error: [cvc-complex-type 2.4.a: Invalid content was found starting with element 'ExporterLocality'. One of '{ExporterCity, ExporterTelephone, ExporterFax, ExporterEmail, ExporterURL}' is expected.]

Posible causa:
Información suministrada por el usuario.

Posibles soluciones:

- Por favor, comuníquese con Mesa de Ayuda (<http://www.afip.gob.ar/consultas/>).

Código error:
327

Fecha y hora:
08-05-2017 16:28:57

Versión sistema:
2016.2.14 - 102

VOLVER ?

Verifique que haya ingresado los datos correctamente. Si continúa recibiendo este mensaje de error a pesar de que los datos son correctos, comuníquese al 0810-999-2347(AFIP) o *2347 desde su celular ó bien ingresando a <http://www.afip.gov.ar/consultas>.

Contacto Vencimientos Aplicativos Como ver el sitio

4. CID vencido

AFIP - Presentación de Certificados de Origen Digital - Atención - Windows Internet Explorer

http://webhome.afip.gob.ar/afip/entrambospagasescepcion.jsp

Archivo Edición Ver Favoritos Herramientas Ayuda

Favoritos AFIP - ADMINISTRACION ... Interno homo

AFIP - Presentación de Certificados de Origen Di...

ADMINISTRACIÓN FEDERAL Inicio Clave Fiscal

Presentación de Certificados de Origen Digital Usuario: 20-04041002-4 Autenticante: AFIP

Atención AYUDA SALIR

Se ha producido un error

Nombre del archivo:
BR019A18160000019700.xml

Detalle:
La firma [CN=JOSE LOZANO VERGUEIRO.32275140800, OU=AR ACP, OU=BOA VISTA, OU=RFB e-CPF A1, OU=Secretaria da Receita Federal do Brasil - RFB, O=ICP-Brasil, C=BR] es válida y cubre todo el documento pero el certificado está vencido el 03/05/2017. La firma [CN=MARLENE LIMA DOS SANTOS.02591727902, OU=Autenticado por AR FACIAP, OU=(EM BRANCO), OU=RFB e-CPF A3, OU=Secretaria da Receita Federal do Brasil - RFB, O=ICP-Brasil, C=BR] es válida y cubre todo el documento pero el certificado está vencido el 28/10/2016.

Posibles soluciones:

- Reintente en unos minutos, si el error persiste comuníquese con mesa de ayuda.

Fecha y hora:
08-05-2017 16:25:37

Versión sistema:
2016.2.14 - 102

VOLVER ?

Verifique que haya ingresado los datos correctamente. Si continúa recibiendo este mensaje de error a pesar de que los datos son correctos, comuníquese al 0810-999-2347(AFIP) o *2347 desde su celular ó bien ingresando a <http://www.afip.gov.ar/consultas>.

Contacto Vencimientos Aplicativos Como ver el sitio

B) BR036A1815000001100

a) Se deberá seleccionar el archivo a enviar:

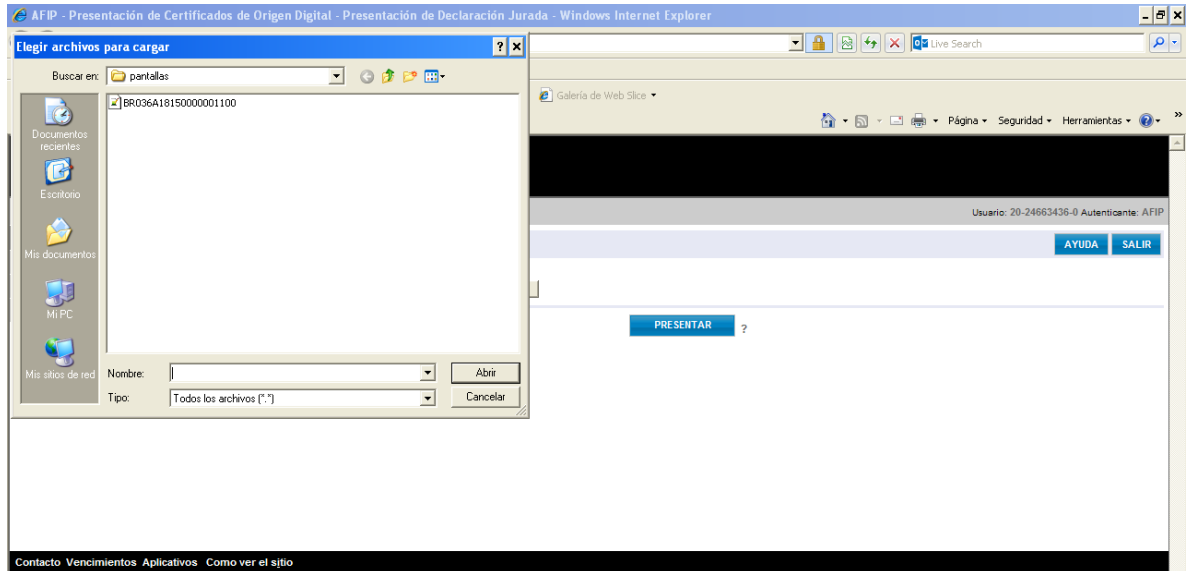

b) En este caso se deberán completar los datos faltantes, utilizando los desplegables establecidos a tal fin:

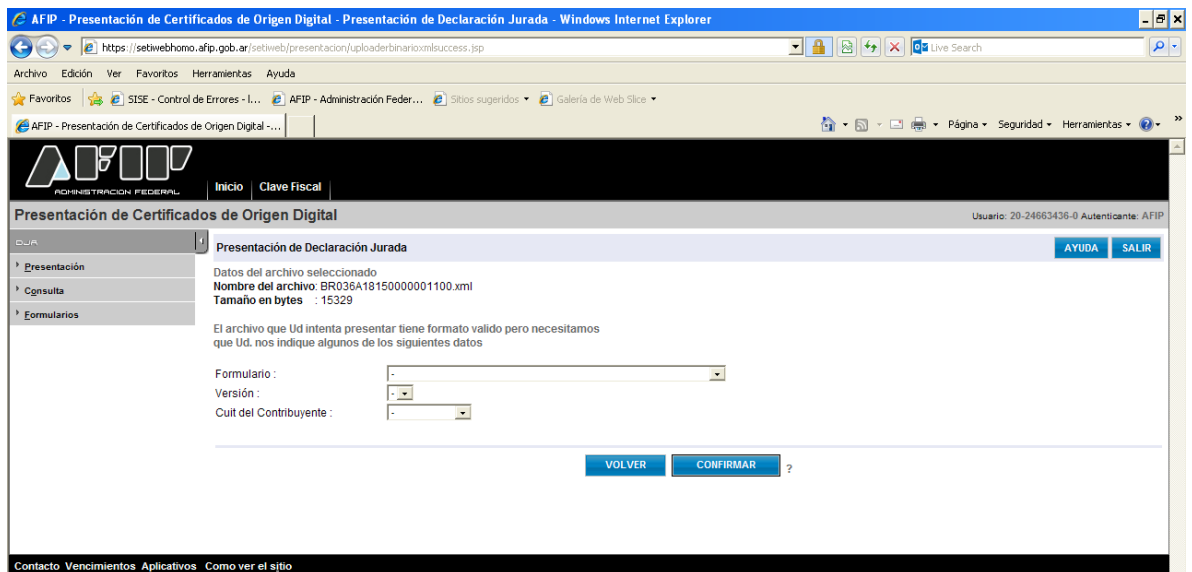

AFIP - Presentación de Certificados de Origen Digital - Presentación de Declaración Jurada - Windows Internet Explorer

https://setwebhomo.afip.gob.ar/setweb/presentacion/uploaderbinarioxmlsuccess.jsp

Administración Federal

Presentación de Certificados de Origen Digital Usuario: 20-24663436-0 Autenticante: AFIP

Presentación de Declaración Jurada AYUDA SALIR

Datos del archivo seleccionado
Nombre del archivo: BR036A18150000001100.xml
Tamaño en bytes: 15329

El archivo que Ud intenta presentar tiene formato valido pero necesitamos que Ud. nos indique algunos de los siguientes datos

Formulario: 3017 - CERTIFICADO DE ORIGEN DIGITAL ALADI - IMPORTADORES
 Versión: 100
 Cuit del Contribuyente: 20086076374, 20246634360, 27222006207

VOLVER CONFIRMAR ?

Contacto Vencimientos Aplicativos Como ver el sitio

AFIP - Presentación de Certificados de Origen Digital - Presentación de Declaración Jurada - Windows Internet Explorer

https://setwebhomo.afip.gob.ar/setweb/presentacion/confirmacionsuccessnotduplicate.jsp

Administración Federal

Presentación de Certificados de Origen Digital Usuario: 20-24663436-0 Autenticante: AFIP

Presentación de Declaración Jurada AYUDA SALIR

Datos del archivo seleccionado
Nombre del archivo: BR036A18150000001100.xml
Tamaño en bytes: 15329

Información de la DJ a presentar

CUIT/CUIL	Formulario	Impuesto	Período	Rectificativa	Verificador
20-08607637-4	3017 v100	3	-	0	0

CONFIRMAR ?

Contacto Vencimientos Aplicativos Como ver el sitio

AFIP - Presentación de Certificados de Origen Digital - Presentación de Declaración Jurada - Windows Internet Explorer

https://setwebhomo.afip.gob.ar/setweb/presentacion/dipresentada.jsp

Administración Federal

Presentación de Certificados de Origen Digital Usuario: 20-24663436-0 Autenticante: AFIP

Presentación de Declaración Jurada AYUDA SALIR

La presentación ha sido aceptada

CUIT/CUIL	Formulario	Período	Transacción	Fecha de Presentación
20-08607637-4	3017 v100	-	6686311	2016-09-15 15:59:06

ACEPTAR ?

Contacto Vencimientos Aplicativos Como ver el sitio

- c) Si el certificado fue recibido correctamente, se generará un acuse de recibo que servirá como comprobante de presentación del COD.



EL ACUSE DE RECIBO DEL COD NO IMPLICA LA VALIDACIÓN DE SU CONTENIDO, SÓLO APRUEBA LA ESTRUCTURA DEL CERTIFICADO E INDICA LA VALIDEZ DE SU FIRMA. TENGA EN CUENTA QUE LA PRESENTACIÓN EXITOSA DEL COD NO IMPLICA LA ACEPTACIÓN DEL CERTIFICADO DE ORIGEN EL CUAL QUEDARÁ SUJETO AL CONTROL DEL SERVICIO ADUANERO UNA VEZ QUE SEA VINCULADO A UNA DESTINACIÓN DE IMPORTACIÓN. POR LO EXPUESTO, SE RECOMIENDA LA VISUALIZACIÓN DEL COD ANTES DE SER VINCULADO A UNA DESTINACIÓN DE IMPORTACIÓN.

C) REENVÍO CERTIFICADO DE ORIGEN DIGITAL (COD)

En el caso, que el Auxiliar del Servicio Aduanero, haya remitido el archivo correspondiente al COD asignándolo erróneamente a una CUIT de Importador, el sistema le permitirá reenviar el mismo archivo asociándolo a la CUIT del Importador correcto, siendo este último, el archivo válido y definitivo.

2. REGISTRACIÓN EN EL SISTEMA INFORMÁTICO MALVINA (SIM)

Al momento de la registración del despacho de importación, el arancel presentará el siguiente texto a validar: “**¿Ud. presentó Certificado de Origen Digital y lo utilizará en la presente declaración?**”. De responder afirmativamente el Sistema le exigirá, con carácter obligatorio, la presentación del documento “**COD-MERCOSUR**” debiendo ingresar su numeración. Se aclara que el COD debe estar presentado al momento del registro de la Destinación. De no contar con el mismo, deberá presentar el certificado en formato papel o garantizar su falta siguiendo los procedimientos vigentes.

Habiendo respondido afirmativamente al texto anterior, el sistema también le formulará la siguiente pregunta “**Ud. va a declarar más de un Certificado de Origen Digital para el ítem?**”. De responder afirmativamente, deberá ingresar la numeración del primer COD en el documento “**COD MERCOSUR**”, y los restantes deberán ser declarados utilizando el Dato Adicional Identificación de los Certificados de Origen Digital (ID-COD-2, ID-COD-3, y subsiguientes).

NOTA: Debe tenerse en cuenta que la identificación del Certificado de Origen Digital es alfanumérica, con una extensión mínima de de 20 caracteres (por ejemplo: BR036A18150000001100) y una máxima de 38 caracteres (por ejemplo: F3017.20040410024.BR036A18150000001100).

3. VISUALIZACIÓN DE LOS CERTIFICADOS DE ORIGEN DIGITAL ENVIADOS

Para visualizar los Certificados de Origen Digital enviados, se podrá acceder utilizando el Servicio Web (AFIP), “Consulta de Certificados de Origen Digital”.

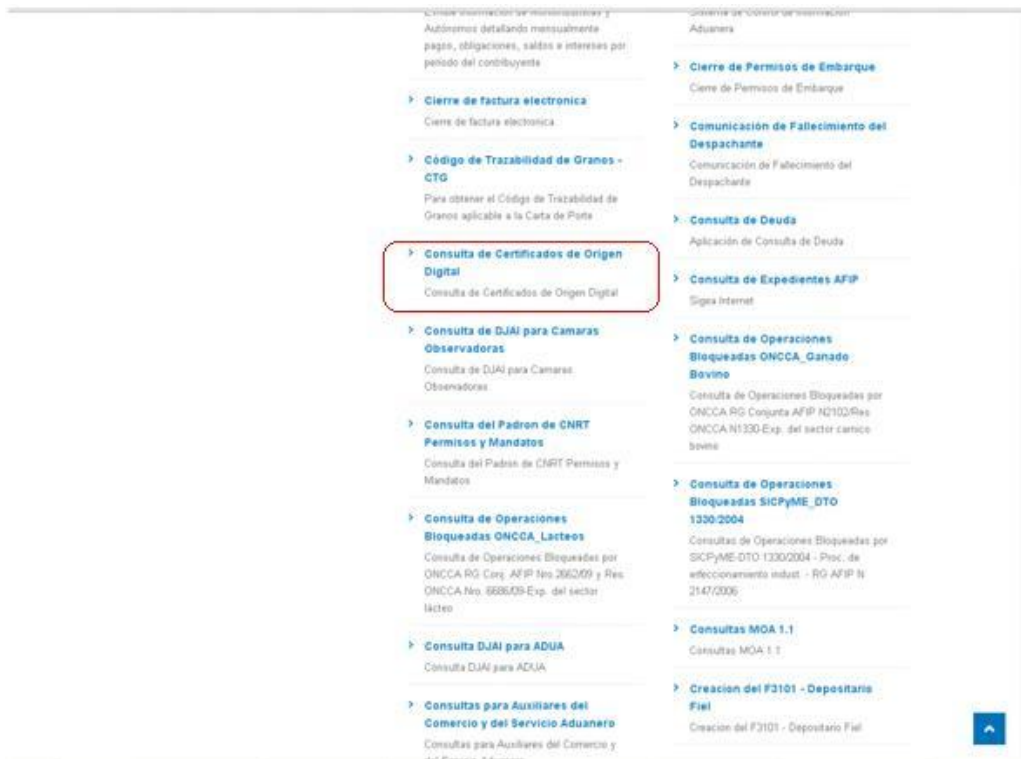

a) Una vez ingresado seleccionará la empresa sobre la cual se desean consultar los COD remitidos.

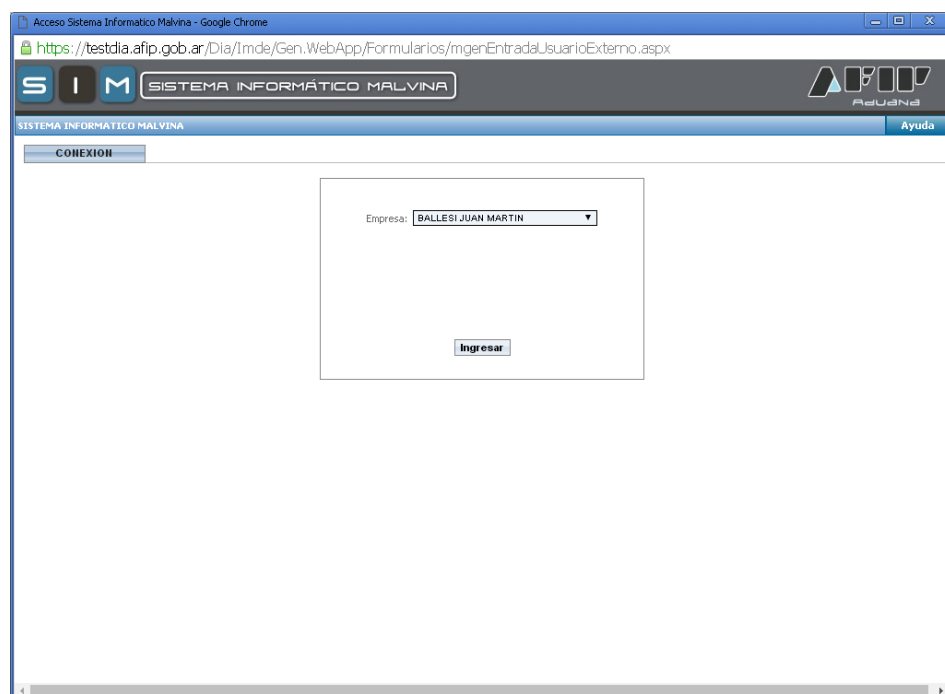



- b) Se podrá consultar por número de Certificado, por Estado, por número de Transacción AFIP, y por rango de fechas.

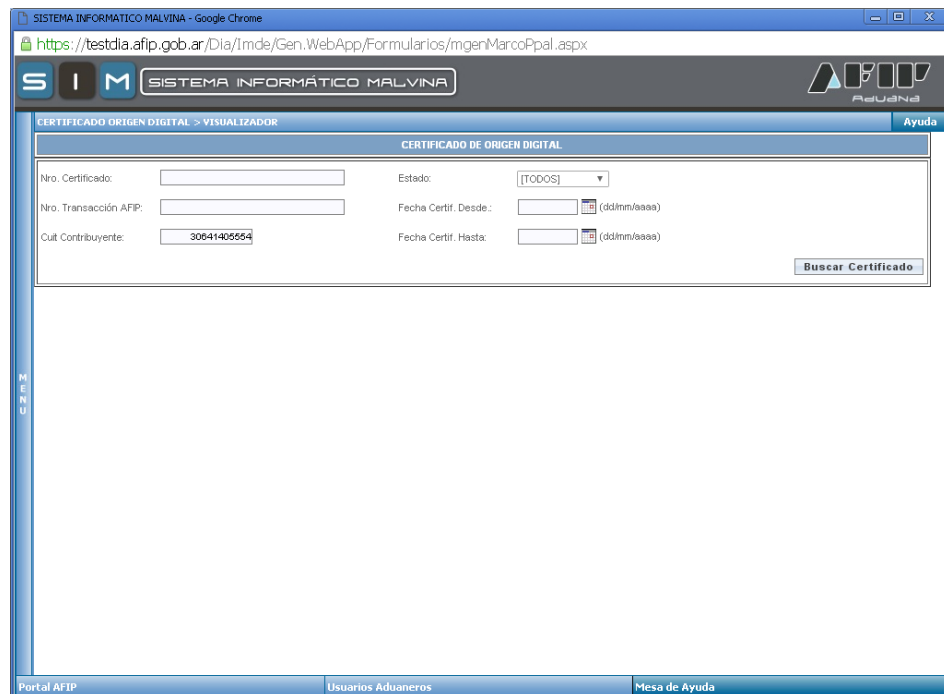

SISTEMA INFORMÁTICO MALVINA - Google Chrome
https://testdia.afip.gob.ar/Dia/Imde/Gen.WebApp/Formularios/mgenMarcoPpal.aspx

S I M SISTEMA INFORMÁTICO MALVINA

CERTIFICADO ORIGEN DIGITAL > VISUALIZADOR Ayuda

CERTIFICADO DE ORIGEN DIGITAL

Nro. Certificado: Estado: [TODOS] ▾
Nro. Transacción AFIP: Fecha Certif. Desde: (dd/mm/aaaa)
Cuit Contribuyente: Fecha Certif. Hasta: (dd/mm/aaaa)

Buscar Certificado

M E N U

Portal AFIP Usuarios Aduaneros Mesa de Ayuda

SISTEMA INFORMÁTICO MALVINA - Google Chrome
https://testdia.afip.gob.ar/Dia/Imde/Gen.WebApp/Formularios/mgenMarcoPpal.aspx

S I M SISTEMA INFORMÁTICO MALVINA

CERTIFICADO ORIGEN DIGITAL > VISUALIZADOR Ayuda

CERTIFICADO DE ORIGEN DIGITAL

Nro. Certificado: Estado: [En Curso] ▾
Nro. Transacción AFIP: Fecha Certif. Desde: (dd/mm/aaaa)
Cuit Contribuyente: Fecha Certif. Hasta: (dd/mm/aaaa)

Buscar Certificado

M E N U

Portal AFIP Usuarios Aduaneros Mesa de Ayuda

c) Se deberá hacer click en “Buscar Certificado” y aparecerá el resultado de la búsqueda.

The screenshot shows a web browser window titled 'SISTEMA INFORMÁTICO MALVINA - Google Chrome'. The address bar contains the URL 'https://testdia.afip.gov.ar/Dia/Imde/Gen.WebApp/Formularios/mgenMarcoPpal.aspx'. The page header includes the 'SIM' logo and the text 'SISTEMA INFORMÁTICO MALVINA'. Below the header, there is a navigation bar with 'CERTIFICADO ORIGEN DIGITAL > VISUALIZADOR' and an 'Ayuda' link. The main content area displays a table with the following data:

CERTIFICADO	TRANSACCION AFIP	CUIT EMPRESA	ESTADO	FECHA CERTIF.	VER CERTIF.
BR038A18150000001100	235980448	30841405554	En Curso	06/10/2015	<input type="button" value="Ver"/>

At the bottom of the page, there is a footer with three links: 'Portal AFIP', 'Usuarios Aduaneros', and 'Mesa de Ayuda'.

- d) En el caso de querer buscar por todos los Estados, será necesario agregar otro parámetro de búsqueda, si no el sistema emitirá el siguiente error:

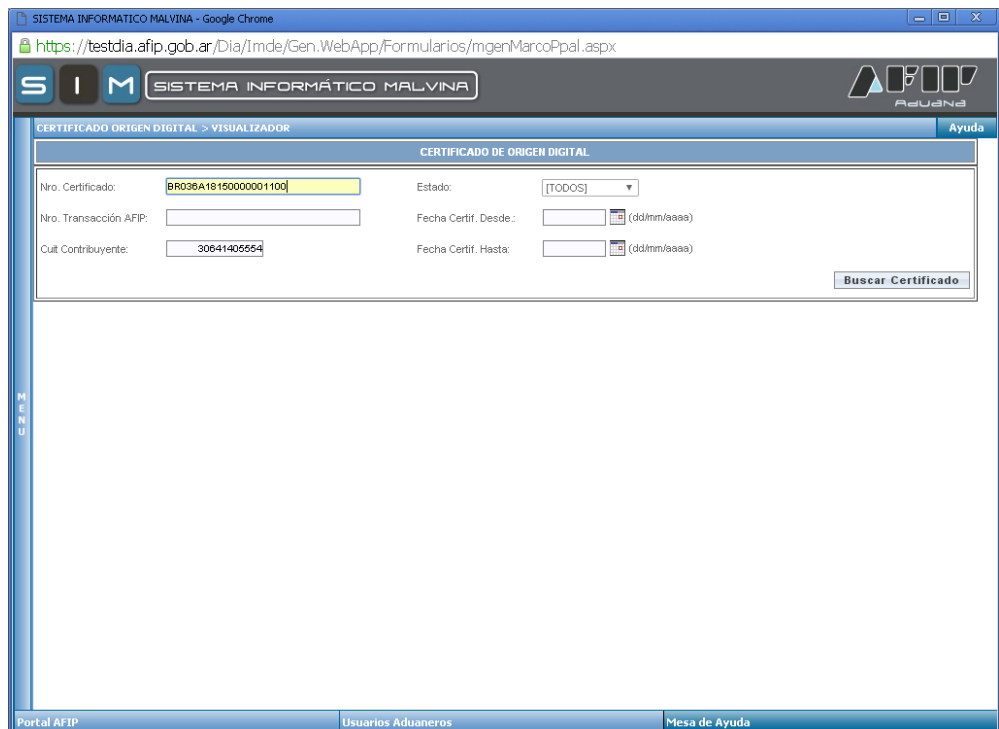
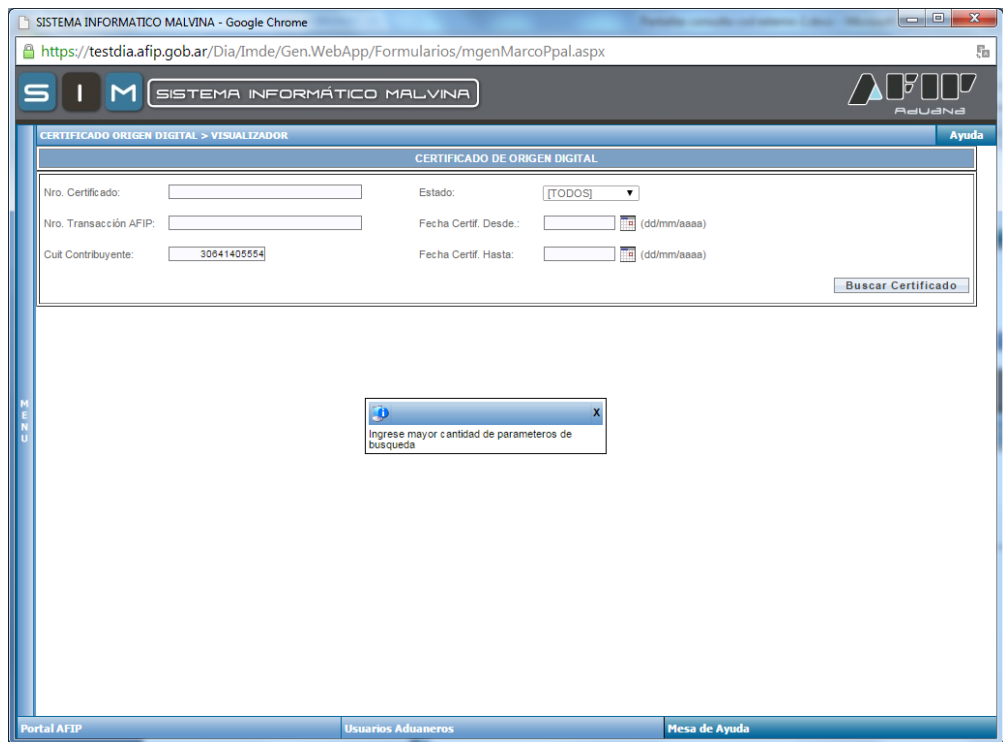

- e) Se deberá hacer click en “Buscar Certificado” y aparecerá el resultado de la búsqueda.

SISTEMA INFORMÁTICO MALVINA - Google Chrome
 https://testdia.afip.gob.ar/Dia/Imde/Gen.WebApp/Formularios/mgenMarcoPpal.aspx

S I M SISTEMA INFORMÁTICO MALVINA **AFIP** **ARUBA**

CERTIFICADO ORIGEN DIGITAL > VISUALIZADOR Ayuda

Nueva Búsqueda

CERTIFICADO	TRANSACCION AFIP	CUIT EMPRESA	ESTADO	FECHA CERTIF.	VER CERTIF.
BR036A1815000001100	235988052	30641405554	Rechazado	01/09/2016	<input type="button" value="Ver"/>
BR036A18150000001100	235966941	30641405554	Rechazado	01/09/2016	<input type="button" value="Ver"/>
BR036A18150000001100	235957768	30641405554	Rechazado	01/09/2016	<input type="button" value="Ver"/>
BR036A18150000001100	235957791	30641405554	Rechazado	01/09/2016	<input type="button" value="Ver"/>
BR036A18150000001100	235980448	30641405554	En Curso	06/10/2015	<input type="button" value="Ver"/>

Portal AFIP Usuarios Aduaneros Mesa de Ayuda

SISTEMA INFORMÁTICO MALVINA - Windows Internet Explorer
 http://localhost:Net2.0/CertOrigDigital/CertOrigDigital.Web/Gen.WebApp/Formularios/mgenMarcoPpal.aspx

S I M SISTEMA INFORMÁTICO MALVINA **AFIP** **ARUBA**

CERTIFICADO ORIGEN DIGITAL > VISUALIZADOR Ayuda

Nueva Búsqueda

CERTIFICADO	TRANSACCION AFIP	CUIT EMPRESA	ESTADO	FECHA CERTIF.	VER CERTIF.
BR057A14110200542400	33418807	27222006207	En Curso	28/07/2011	<input type="button" value="Ver"/>
BR057A14110200542600	35362136	20246634360	En Curso	03/08/2015	<input type="button" value="Ver"/>
BR019A14150000002300	35363691	27222006207	En Curso	02/10/2015	<input type="button" value="Ver"/>
BR057A18100200542600	35363766	20040410024	En Curso	06/09/2012	<input type="button" value="Ver"/>

Portal AFIP Usuarios Aduaneros Mesa de Ayuda

Listo Internet 100%

- f) Una vez seleccionado el Certificado de Origen Digital que se quiere visualizar, se deberá hacer click en “Ver” y aparecerá el detalle del Certificado.

Este documento es la visualización de un Certificado de Origen Digital. Su impresión carece de validez jurídica.

**ANEXO II
CERTIFICADO DE ORIGEN DEL MERCOSUR**

1.PRODUCTOR FINAL O EXPORTADOR (NOMBRE ,DIRECCION ,PAIS) asdfsdfa Rua do Guia Lopes Ígua Santa/RS BRASIL	IDENTIFICACION DEL CERTIFICADO (NUMERO) BR057A14110200542400
2.IMPORTADOR (NOMBRE,DIRECCION ,PAIS) kajsdh kajsdh adsjkh PARAGUAY	NOMBRE DE LA ENTIDAD EMISORA DEL CERTIFICADO: Federaçãõ do Comércio de Bens e Serviços do estado do Rio Grande do Sul DIRECCION: Av. Alberto Bins, 665 / 13º andar
3.CONSIGNATARIO (NOMBRE PAIS)	CIUDAD: Porto Alegre PAIS: BRASIL
4.PUERTO O LUGAR DE EMBARQUE PREVISTO ACEGUA	5.PAIS DE DESTINO DE LOS PRODUCTOS PARAGUAY
6.MEDIO DE TRANSPORTE PREVISTO aere	7.FACTURA COMERCIAL NÚMERO: FECHA: 10 2011-06-10T00:00:00

8. N° DE ORDEN	9. CODIGOS NCM	10. DENOMINACION DE LOS PRODUCTOS	11. PESO LIQUIDO O CANTIDAD	12. VALOR
0001	0101.10.10	Cavalos	1	
0002	0101.10.10	Cavalos teste	111	

N° DE ORDEN	13. NORMAS DE ORIGEN (c)
0001	XLIV PROTOCOLO ADICIONAL - ANEXO I
0002	XLIV PROTOCOLO ADICIONAL - CAPÍTULO III - ARTIGO 3º - INCISO B

Internet 100%